

INSPEKCJA OCHRONY ŚRODOWISKA
Wojewódzki Inspektorat Ochrony Środowiska
w Bydgoszczy

85-018 Bydgoszcz, ul. ks. Piotra Skargi 2, tel. 52 376 17 00, fax 52 376 17 34
e-mail: wios@wios.bydgoszcz.pl, www.wios.bydgoszcz.pl

Bydgoszcz, dnia 19.05.2020 r.

WIOŚ-WAT.2613.2.2020

Informacja o zużytych składnikach majątku ruchomego

Działając w oparciu o przepisy Rozporządzenia Rady Ministrów z dnia 21 października 2019 r. w sprawie szczegółowego sposobu gospodarowania składnikami rzeczowymi majątku ruchomego Skarbu Państwa (Dz. U. z 2019 r. poz. 2004) informuję, iż Wojewódzki Inspektorat Ochrony Środowiska w Bydgoszczy z siedzibą przy ul. ks. Piotra Skargi 2, 85-018 Bydgoszcz, posiada zużyte składniki majątku tj.:

1. Samochód Chevrolet Lacetti, nr rej. CB9284K, poj. silnika: 1598 ccm, ilość miejsc: 5, paliwo: benzyna, rok prod.: 2007, przebieg: 151 715 km, nr VIN: KL1NF356J8K743587, szczegółowy opis stanu technicznego zawiera wycena nr W/06/12/19.

Wyżej wymieniony składnik majątku może być przedmiotem nieodpłatnego przekazania innej jednostce lub jednostce samorządu terytorialnego zgodnie z § 38 w/w rozporządzenia. Jeżeli wymienione składniki majątku nie zostaną nieodpłatnie przekazane innej jednostce lub jednostce samorządu terytorialnego lub sprzedane może zostać dokonana darowizna na rzecz instytucji kultury, publicznych szkół wyższych, jednostek organizacyjnych, o których mowa w art. 2 ustawy z dnia 14 grudnia 2016 r. – Prawo oświatowe (Dz.U. z 2019 poz. 1148) niebędących państwowymi jednostkami budżetowymi oraz fundacji i organizacji pożytku publicznego, które prowadzą działalność charytatywną, opiekuńczą, kulturalną, leczniczą, oświatową, naukową, badawczo-rozwojową, wychowawczą, sportową lub turystyczną z przeznaczeniem na realizację ich celów statutowych zgodnie z § 39 w/w rozporządzenia.

Wniosek o nieodpłatne przekazanie majątku spełniający wymagania określone w § 38 ust. 4 w/w rozporządzenia lub wniosek o dokonanie darowizny spełniający wymagania określone w § 39 ust. 3 w/w rozporządzenia należy składać w formie pisemnej **do dnia 03.06.2019 r.** w sekretariacie WIOŚ przy ul. ks. Piotra Skargi 2, 85-018 Bydgoszcz lub na adres e-mail: sekretariat@wios.bydgoszcz.pl.

Szczegółowe informacje można uzyskać pod nr tel. 52 376 17 00 lub 695 924 981 w Wydziale Administracyjno-Technicznym. Sprawę prowadzi Marek Krygier. Wymienione składniki majątku można obejrzeć po uprzednim uzgodnieniu terminu we Włocławku, przy Placu Mikołaja Kopernika 1.

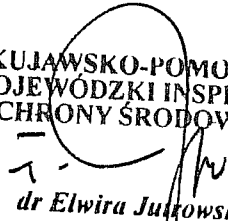
KUJAWSKO-POMORSKI
WOJEWÓDZKI INSPEKTOR
OCHRONY ŚRODOWISKA

dr Elwira Jutrowska

Załączniki:

1. wycena nr W/06/12/19.
2. wzór wniosku o nieodpłatne przekazanie,
3. wzór wniosku o dokonanie darowizny.



POLSKI ZWIĄZEK MOTOROWY
 Członek Międzynarodowych Federacji FIA, FIM, AIT, FICC, UEM
 Okręgowy Zespół Działalności Gospodarczej Sp. z o.o.
 85-808 Bydgoszcz, ul. Białogardzka 7
**BIURO CERTYFIKOWANYCH RZECZOZNAWCÓW
 TECHNIKI SAMOCHODOWEJ I RUCHU DROGOWEGO**
 87-800 Włocławek, ul. Łęgska 49
 tel./fax (54) 232 42 45, tel. kom. 693 529 117
 e-mail rzeczoznawcy.wloclawek@pzm.pl



WYCENA Nr: W/06/12/19

z dnia: 16.12.2019

Wykonawca wyceny : mgr inż. Sławomir Strzelecki

Właściciel: **INSPEKCJA OCHRONY ŚRODOWISKA WOJEWÓDZKI INSPEKTORAT
 OCHRONY ŚRODOWISKA W BYDGOSZCZY DELEGATURA WE WŁOCŁAWKU**

Adres: **Plac KOPERNIKA 1, 87-800 Włocławek**

Zadanie: **Określenie wartości rynkowej pojazdu**

DANE IDENTYFIKACYJNE POJAZDU

Dane: [O] XII-2019

Marka: **CHEVROLET** Model pojazdu: **Lacetti 1.6 16V**
 Wersja: **SE Plus** Nr rejestracyjny: **CB9284K** Rok prod.: **2007**
 Rodzaj pojazdu: **Samochód osobowy** VIN: **KL1NF356J8K743587**

Nr INFO-EKSPERT	259-00056
Data pierwszej rejestracji	25.10.2007
Data ważności badania technicznego	22.03.2020
Wskazanie drogomierza	151715 km
Okres eksploatacji pojazdu (07/10/25-19/12/16)	146 mies.
Kolor powłoki lakierowej, (rodzaj lakieru)	Srebrny 2-warstwowy z efektem metalicznym
Oznaczenie typu	J200
Dop. masa cała.	1765 kg
Rodzaj nadwozia	kombi (uniwersalne) 5 drzwiowe
Jednostka napędowa	z zapłonem iskrowym (wtrysk)
Pojemność / Moc silnika	1598 ccm / 80kW (109KM)
Liczba cylindrów / Układ cylindrów / Liczba zaworów	4 / rzędowy / 16
Rodzaj skrzyni biegów	manualna
Rodzaj napędu	przedni (4x2)

WYPOSAŻENIE STANDARDOWE (2007.02-2007.03)

Lp.	Nazwa elementu wyposażenia	Lp.	Nazwa elementu wyposażenia
1	ABS - system zapobiegający blokowaniu kół	14	Poduszka powietrzna pasażera
2	Głośniki 4 szt.	15	Radioodtwarzacz CD
3	Gniazdo 12V	16	Siedzenia tylne dzielone asymetrycznie
4	Immobilizer	17	Sygnalizacja niezapiętego pasa bezpieczeństwa kierowcy
5	Kolumna kierownicy regulowana	18	Szyby przednie regulowane elektrycznie
6	Konsola centralna	19	Światła z regulacją kąta pochylenia
7	Listwy boczne w kolorze nadwozia	20	Światło dodatkowe STOP
8	Lusterka zewnętrzne regulowane elektrycznie	21	Tarcze kół stalowe 15"
9	Lusterka zewnętrzne w kolorze nadwozia	22	Wspomaganie układu kierowniczego
10	Napinacze pasów bezpieczeństwa	23	Zabezpieczenie drzwi tylnych przed otwarciem od wewnątrz
11	Obrotomierz	24	Zamek centralny zdalnie sterowany
12	Opony 195/55 R15	25	Zderzaki w kolorze nadwozia
13	Poduszka powietrzna kierowcy	26	Zegar cyfrowy

POLSKI ZWIĄZEK MOTOROWY
 Okręgowy Zespół Działalności Gospodarczej Sp. z o.o.
 85-808 Bydgoszcz, ul. Białogardzka 7
 TEL/FAX NR 4 232 42 45, tel. kom. 693 529 117
 87-800 WŁOCŁAWEK, ul. Łęgska 49
 NIP 554-023 07-04
 REGON 141097400



Sławomir Strzelecki
 RZECZOZNAWCA

OPIS ZAMONTOWANEGO W POJEŹDZIE OGUMIENIA

Koło	Marka, typ	Bieżnik [mm]	Zużycie [%]
Przednie lewe:	HANKOOK 195/55 R15 85H	W 452 WINTER I*CEPT RS2 TL	50
Przednie prawe:	HANKOOK 195/55 R15 85H	W 452 WINTER I*CEPT RS2 TL	50
Tylne lewe:	HANKOOK 195/55 R15 85H	W 452 WINTER I*CEPT RS2 TL	50
Tylne prawe:	HANKOOK 195/55 R15 85H	W 452 WINTER I*CEPT RS2 TL	50

OPISY DOTYCZĄCE POJAZDU

Wycenę opracowano na podstawie oględzin technicznych pojazdu wykonanych przez rzeczoznawcę mgr inż. Sławomira Strzeleckiego (nr certyfikatu CCR PZM - 561, umieszczony na liście Ministra Infrastruktury pod poz. RS 001557) w dniu 13.12.2019 w obecności przedstawiciela Zleceniodawcy, po przedłożeniu dowodu rejestracyjnego BAN1486424.

Numer identyfikacyjny (VIN) odczytany z natury, potwierdzono jego zgodność z zapisem w dowodzie rejestracyjnym. Rok produkcji przyjęto na podstawie zapisu w przedstawionym dowodzie rejestracyjnym.

Wycenę przeprowadzono w oparciu o udostępnioną dokumentację oraz badania organoleptyczne wycenianego obiektu. Nie prowadzono badań diagnostycznych oraz weryfikacji warsztatowej przedmiotu wyceny. Niniejsza wycena została sporządzona na podstawie oględzin wycenianego przedmiotu w warunkach występujących w miejscu jego udostępnienia oraz na stanowisku kanałowym Stacji Kontroli Pojazdów.

Nadwozie wraz z wyposażeniem kompletne miejscowo skorodowane, powłoka lakierowa bez widocznych deformacji o charakterze mechanicznym.

Wnętrze pojazdu w dobrym stanie technicznym - zużyte adekwatnie do przebiegu i jego wieku.

Silnik wraz z osprzętem kompletny bez widocznych braków i uszkodzeń mechanicznych. Rozruch silnika łatwy, prędkość obrotowa równomierna. Praca silnika w pełnym zakresie nie budzi zastrzeżeń.

Zawieszenie kół osi przedniej (napędowej) oraz tylnej - bez widocznych braków oraz śladów uszkodzeń.

Do oszacowania przyjęto wskazania drogomierza, nie weryfikowano jego autentyczności. Ogólny stan pojazdu będącego przedmiotem opinii można ocenić jako dobry.

W wyniku oględzin stwierdzono, pojazd sprawny technicznie z aktualnym badaniem technicznym - przeprowadzono próbę ruchową pojazdu.

KOREKTY

WARTOŚĆ BAZOWA BRUTTO (151 mies.) *	7 800 PLN
KOREKTA ZA PIERWSZĄ REJESTRACJĘ	391 PLN

Korekta uwzględnia wpływ daty pierwszej rejestracji pojazdu (pierwszego dopuszczenia do ruchu po zakupieniu pojazdu nowego) na jego wartość. Przyjmuje się, że pojazd bazowy został zarejestrowany po raz pierwszy 15.05.2007. Pojazd wyceniany został zarejestrowany 5 miesięcy później, zatem jego okres eksploatacji jest krótszy od okresu eksploatacji pojazdu bazowego i stąd wynika dodatnia korekta wartości.

KOREKTY RÓŻNE	- 2 755 PLN
---------------	-------------

W tym:	[%]	Wart. [PLN]
Szczególny charakter eksploatacji	-8,0	- 655

Negatywny wpływ na wartość rynkową może mieć używanie pojazdu w nietypowych warunkach, jak też w nietypowy sposób, np.: do nauki jazdy, dojazd sportowych i testowych, samochodu osobowego do celów zarobkowych, częsta jazda z przyczepą przez samochód osobowy lub terenowy, itp. Wielkość tej korekty szacuje się w zależności od intensywności i okresu eksploatacji pojazdu w szczególny sposób.

Konieczne naprawy pojazdu

-25,6

-2 100

Konieczność wykonania *naprawy wycenianego pojazdu jest podstawą do obniżenia jego wartości w stosunku do wartości pojazdu sprawnego. O wielkości korekty decyduje koszt naprawy przywracającej pojazd do stanu technicznego odpowiedniego do okresu użytkowania pojazdu, jego przebiegu i ogólnego stanu technicznego.*

Zlokalizowano następujące usterki w obszarze nadwozia i podwozia pojazdu:

- przetarcia lakieru klamek zewnętrznych drzwi,
- odprysk korozyjny pokrywy silnika,
- uszkodzenie (wygięcie/deformacja) lewego progu pojazdu,
- braki w powłoce lakierowej występujące na zderzaku tylnym,
- miejscowe drobne uszkodzenie zderzaka przedniego,
- wypryski korozyjne w obrębie tylnej lewej ściany pojazdu,
- korozja tłumika końcowego,
- pęknięta plastikowa osłona pod silnikiem.

Wartość rynkowa brutto wyżej zidentyfikowanego pojazdu, określona na dzień wykonania opinii wynosi:

5400 PLN

(słownie: pięć tysięcy czterysta złotych)

w tym VAT (23,0%) 1009,76 PLN

Wartość określono na podstawie:

- notowań wartości rynkowych z bazy pojazdów "Komputerowego Systemu INFO-EKSPERT" na XII-2019 zweryfikowanych przez wykonawcę opinii,
- korekt mających wpływ na wartość pojazdu.

PEŁNIENIE ZWIĄZKÓW MOTOLOWYCH
 Zarząd: Zespół Działalności Gospodarczej Sp. z o.o.
 05-805 Działoszewice, ul. Działoszecka 7
 ZAKŁAD NR 4, tel./fax 52 232 62 45; 893 523 644
 07-300 W P O C B A W E K, ul. Łąska 49
 tel. 55 2 023 47 04
 "PEŁNIENIE ZWIĄZKÓW MOTOLOWYCH"



Polski Związek Motorowy
02.04

Stawomir Strzelecki
PEŁNIENIE ZWIĄZKÓW MOTOLOWYCH

DOKUMENTACJA FOTOGRAFICZNA

do wyceny nr: W/06/12/19

z dnia: 2019/12/16

DANE IDENTYFIKACYJNE POJAZDU

Dane: [O] XII-2019

Marka: CHEVROLET

Model pojazdu: Lacetti 1.6 16V

Wersja: SE Plus

Nr rejestracyjny: CB9284K

Rok prod.: 2007

Rodzaj pojazdu: Samochód osobowy

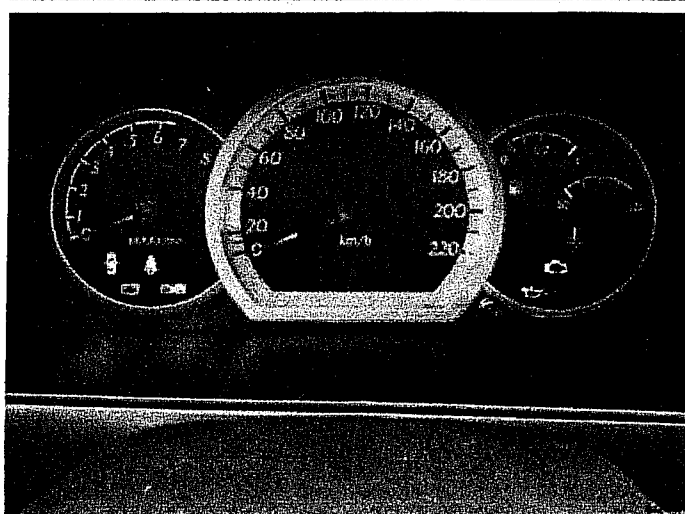
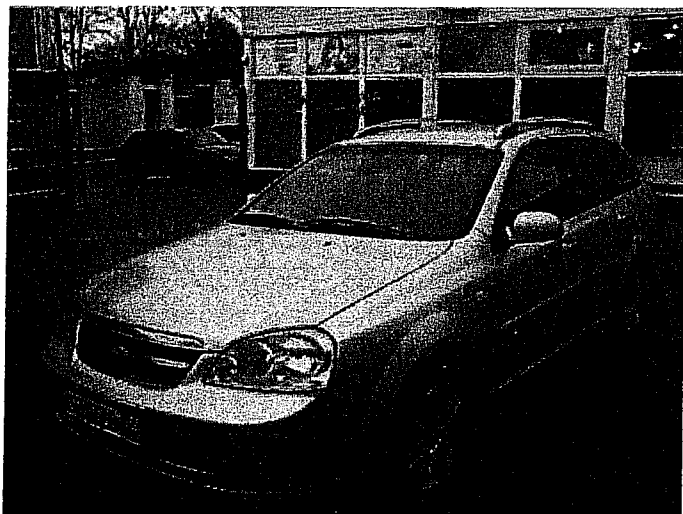

POLSKI ZWIĄZEK MOTOROWY /
Oleśny Zespół Działalności Gospodarczej Sp. z o.o.
61-308 Bydgoszcz, ul. Białogaj 1b i 7
YARLAD NR 9, tel./fax 54 232 43 35; 691 521 844
PZM-BOU W S. O. C. S. A. W. S. K., ul. Łęgowa 49
107 00 100 000 000

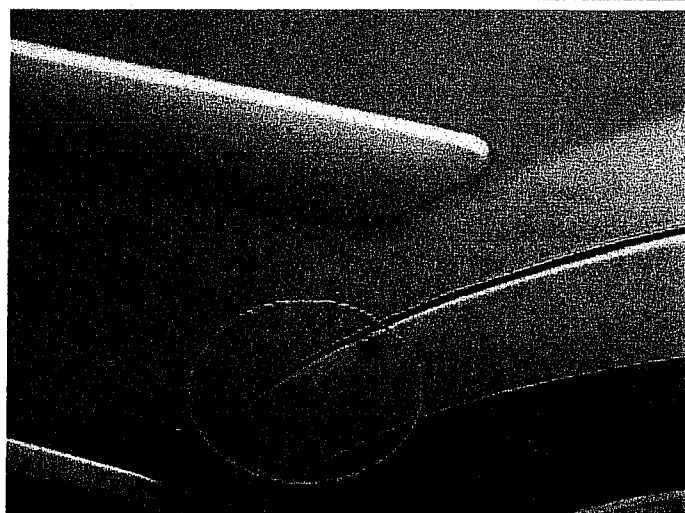
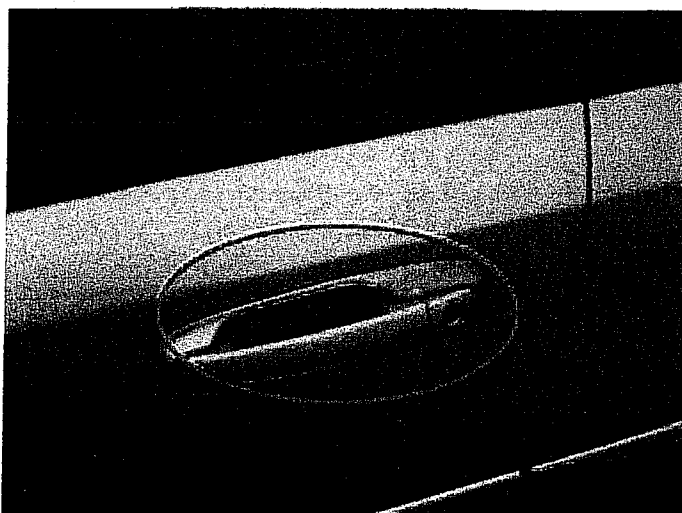
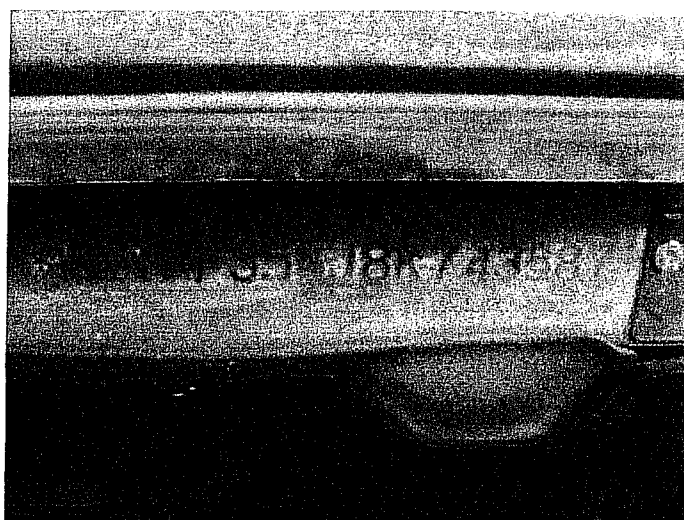
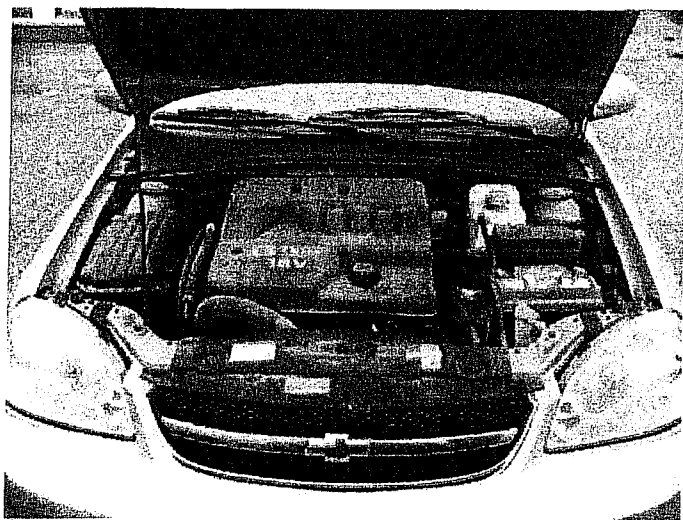

KLUBKI ZWIĄZEK MOTOROWY
 Krajowy Zespół Uczelnialności Sportowej Sp. z o.o.
 85-204 Bydgoszcz, ul. Hłaskardzka 7
 ZAPŁAD N/A, tel./fax 54 332 42 45; 893 523 844
 07-000 W E C C L A W S K, ul. Rejzaka 49
 NIP 854 400-87-04
 REGON 142047011

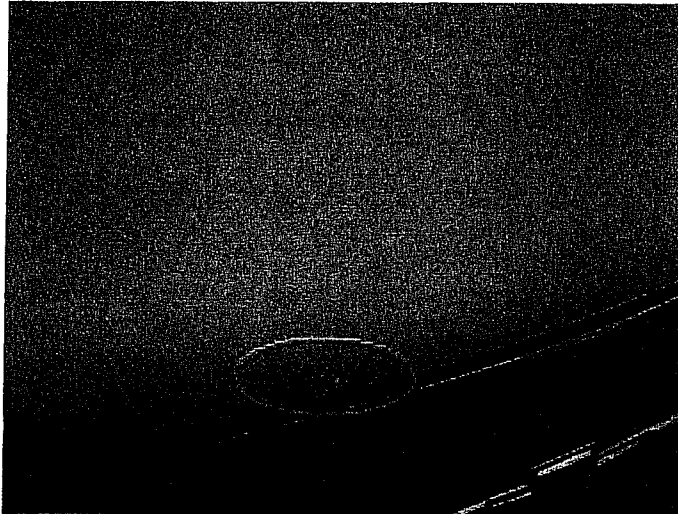
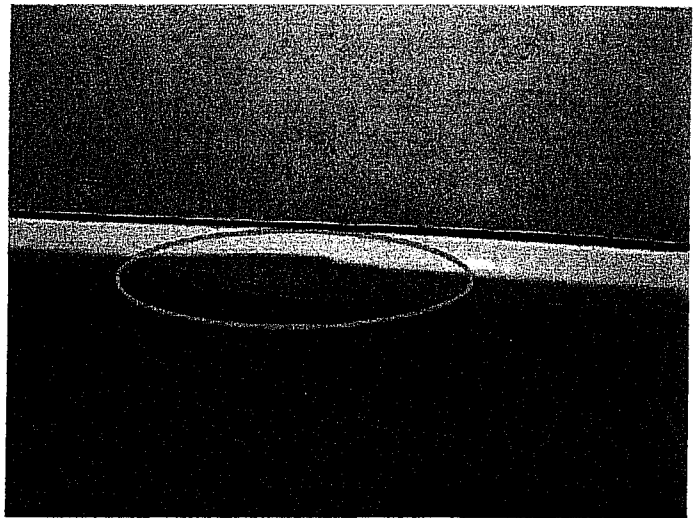
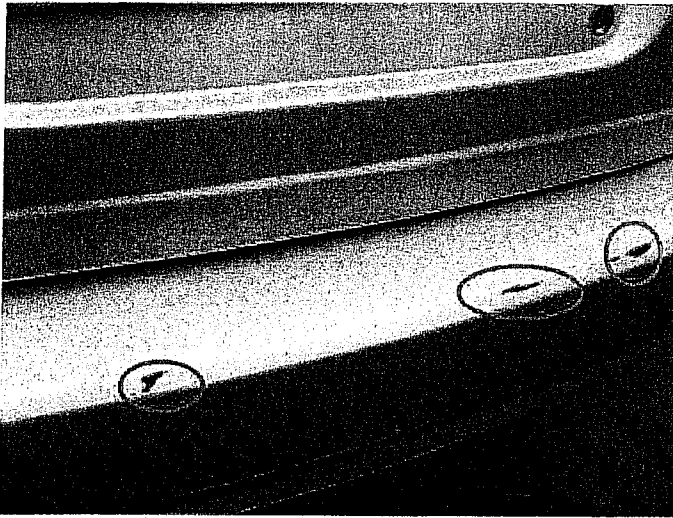

POLSKI ZWIĄZEK MOTOROWY
 Dzielący Szwedzi Uczelnianści Goczarzewscy Sp. z o.o.
 80-600 Bydgoszcz, ul. Białogoniewska 7
 ZAKŁAD NR 4, tel./fax 54 232 42 41, 697 520 064
 47-610 W A D C H A W B R O, ul. Legnicka 29
 NIP 694-024-07-41
 PROENAV. CN 54-000-1000



Sławomir Strzelecki
Sławomir Strzelecki
 RZECZOZNAWCA

.....
nazwa jednostki

....., dnia

.....
adres /siedziba

.....
telefon kontaktowy/e-mail

**Wojewódzki Inspektorat Ochrony Środowiska
w Bydgoszczy
ul. ks. Piotra Skargi 2
85-018 Bydgoszcz**

WNIOSEK

o nieodpłatne przekazanie zużytego składnika majątku ruchomego (Samochód Chevrolet Lacetti, nr rej. CB9284K) zgodnie z informacją o zużytych składnikach majątku ruchomego z dnia 19.05.2020 r., zamieszczoną na stronie internetowej WIOŚ w Bydgoszczy.

Zadania publiczne realizowane przez jednostkę (dot. jednostek samorządu terytorialnego)

Oświadczam, że stan techniczny przedmiotu, o którego przekazanie wnioskuję jest mi znany i nie wnoszę do niego żadnych zastrzeżeń.

Ponoszę pełną odpowiedzialność za skutki wynikające z rezygnacji z oględzin.*

Oświadczam, że przekazany składnik majątku ruchomego zostanie odebrany w terminie i miejscu wskazanym w protokole zdawczo – odbiorczym.

.....
Podpis i pieczęć

* niepotrzebne skreślić

.....
nazwa jednostki

....., dnia:

.....
adres /siedziba

.....
telefon kontaktowy/e-mail

**Wojewódzki Inspektorat Ochrony Środowiska
w Bydgoszczy
ul. ks. Piotra Skargi 2
85-018 Bydgoszcz**

WNIOSEK

o darowiznę zużytego składnika majątku ruchomego (Samochód Chevrolet Lacetti, nr rej. CB9284K) zgodnie z informacją o zużytych składnikach majątku ruchomego z dnia 19.05.2020 r., zamieszczoną na stronie internetowej WIOŚ w Bydgoszczy.

1. Uzasadnienie potrzeb i wskazanie sposobu wykorzystania składnika majątku ruchomego:

.....
.....

2. Zobowiązanie:

Zobowiązuje się do pokrycia kosztów związanych z darowizną, w tym kosztów odbioru przedmiotu darowizny.

3. Statut:

W załączeniu przekazuję kserokopię statutu.

Oświadczam, że stan techniczny przedmiotu, o którego przekazanie wnioskuję jest mi znany i nie wnoszę do niego żadnych zastrzeżeń.

Ponoszę pełną odpowiedzialność za skutki wynikające z rezygnacji z oględzin.*

Oświadczam, że przekazany składnik majątku ruchomego zostanie odebrany w terminie i miejscu wskazanym w protokole zdawczo – odbiorczym.

.....
Podpis i pieczęć

* niepotrzebne skreślić